

SCHEDA TECNICA E DICHIARAZIONE DI CONFORMITA'

CODICE	BPIE013PV0
NOME/NAME	PIEDINO OVALE 15X25 INCLINATO 2 LATI OVAL FOOT WITH INCLINED BASE TWO SIDES 15X25

MISURE/SIZES

LARGHEZZA A/WIDTH A*	15mm
LUNGHEZZA B/LENGTH B*	25mm
ALTEZZA C/HEIGHT C	22mm
ALTEZZA D/HEIGHT D	33mm
SPESSORE/THICKNESS	2,5mm
BASE/BASE	Inclinata/Inclined
SUPERFICIE BASE/BASE SURFACE	Zigrinata/Milled
MATERIALE/MATERIAL	PVC

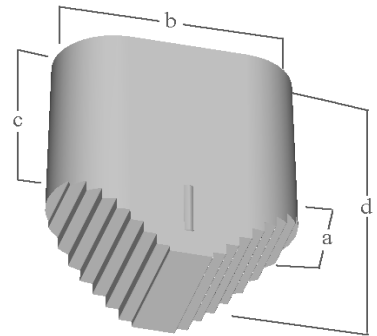

DATI DI IMBALLO/PACKAGING DETAILS

IMBALLAGGIO/PACKAGING	Film PE-LD
N. PEZZI PER PACCO/N. PIECES IN A BAG	2.500
PACCHI PER PALLET/BAGS ON A PALLET	20
TOTALE PEZZI PER PALLET/PIECES ON A PALLET	50.000
FASCIATURA PALLET/WRAPPED PALLET	Si/Yes



REACH

We hereby certify that these products do not contain any of the Annex XIV chemicals on the authorization list or candidate list of substances of Very High Concern for authorization (List as of 10/06/2022) above the 0.1% threshold as stated in REACH (Article 57, Regulation No. 1907/2006).

The current list of all SVHCs can be found at the following link to the ECHA website:

<http://echa.europa.eu/web/guest/candidate-list-table>

Con la presente si certifica che questi prodotti non contengono nessuna delle sostanze chimiche dell'allegato XIV nell'elenco di autorizzazione e nell'elenco di sostanze candidate per l'autorizzazione estremamente preoccupante (Elenco al 10/06/2022) al di sopra della soglia dello 0,1% come stabilito in REACH (art.57 Regolamento n.1907/2006). L'elenco aggiornato di tutte le SVHC è disponibile al link al sito web ECHA:

<http://echa.europa.eu/web/guest/candidate-list-table>